

Bezpieczny i efektywny zabieg



Dzięki uprzejmości Dr. Scandigli

Trądzik różowaty - PRZED i PO 2 zabiegach



Dzięki uprzejmości Dr. Yuichi Sai

Trądzik różowaty - PRZED i PO 5 zabiegach



Dzięki uprzejmości Prof Drosner

Trądzik różowaty - PRZED i PO 1 zabiegu

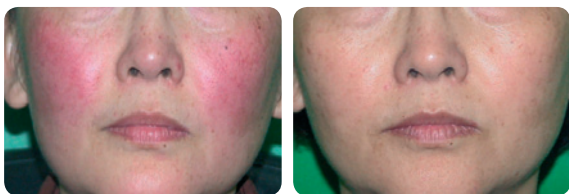

Dzięki uprzejmości Dr. Shan

Trądzik różowaty - PRZED i PO 1 zabiegu



Zobacz zabieg



Trądzik różowaty

SKUTECZNOŚĆ UDOWODNIONA KLINICZNIE
BEZPIECZNE I EFEKTYWNE

Ellipse®

SUPERNOVA Sławomir Nowak
ul. Kurpińskiego 9
05-806 Komorów
T: 22 759-17-12, 22 758-04-25
Infolinia: 0 801-011-980
E: info@supernova.com.pl

www.ellipse.org.pl
www.ellipse.com

 ellipselasers.wordpress.com
 facebook.com/Ellipse.Denmark
 youtube.com/ellipsedenmark

Twój salon:

Ellipse to producent rozwiązań opartych na wykorzystaniu światła do przeprowadzania zabiegów medycznych i kosmetycznych. Ellipse jest uznaną firmą wśród lekarzy i terapeutów z całego świata, którzy cenią sobie wysoką jakość jej produktów i usług. © Ellipse A/S. Wszystkie prawa zastrzeżone.



Zaawansowane rozwiązania
do pielęgnacji skóry
wykorzystujące I²PL i laser

Ellipse®

Czy masz trądzik różowaty?

Trądzik różowaty może irytować w wielu sytuacjach. W przeciwieństwie do Ciebie inni ludzie nie zauważają rozlanych rumieni na twojej twarzy ani niewielkich naczyń krwionośnych (zwanymi teleangiektazjami). Lekarz prawdopodobnie zasugerował już prowadzenie dziennika, który pozwoli zidentyfikować, co powoduje pogorszenie objawów trądziku różowatego, podczas gdy zabieg Ellipse pomaga zredukować te objawy.

Jak działa zabieg Ellipse?

Krótkie i bezpieczne impulsy światła (technologia I²PL opracowana przez Ellipse, często określana mianem lasera) są kierowane w stronę powierzchni skóry. System filtruje światło, aby zapewnić, że wykorzystywane długości fal są absorbowane przez hemoglobinę w naczyniach krwionośnych. Światło zamieniane jest w ciepło, które niszczy białka w ścianie naczyń krwionośnych, powodując ich stopniowe zanikanie po zabiegu. Aby zapewnić optymalne przenoszenie światła, przed zabiegiem na powierzchnię skóry nakłada się cienką warstwę żelu (przypominającego żel stosowany podczas badań USG).

Które obszary ciała mogą być poddawane zabiegom?

Zabieg Ellipse pozwala rozprawić się z rozlanymi rumieniami, które są charakterystyczne dla wstępnej fazy trądziku różowatego, jednak pojedyncze naczynia, pojawiające się później, również można elimi-

nować. Zabiegi są bardzo skuteczne u pacjentów z jasną karnacją i bez opalenizny. Jeśli skóra jest mniej opalona, kontrast pomiędzy naczyniami krwionośnymi a kolorem pozostałej powierzchni skóry jest większy, co z kolei ułatwia przeprowadzanie zabiegu. Niemniej specjaliści Ellipse opracowali fabryczne ustawienia dla różnych typów skóry, które pozwalają na wykorzystanie odpowiedniej ilości energii dla konkretnej karnacji.

Jak długo trwa zabieg Ellipse?

Czas zabiegu zależy od wielkości obszaru występowania problemów oraz od liczby naczyń krwionośnych. Jedna sesja zazwyczaj trwa 10-20 minut.

Czy konieczne są specjalne środki ostrożności przed i po zabiegu?

Światło wykorzystywane podczas zabiegu jest w pełni bezpieczne. Niemniej należy unikać opalania się (na słońcu, w solarium lub stosowania środków samoopalających) przed oraz po okresie zabiegowym. W przeciwnym razie opalona skóra absorbuje więcej światła, a to z kolei sprawia, że zabieg jest mniej skuteczny i bardziej bolesny. Zaleca się także unikanie palenia na cztery godziny przed zabiegiem. Ogólnie żadna specjalna pielęgnacja nie jest konieczna po zabiegu, jednak osoby z wrażliwą skórą mogą stosować na twarzy zimny kompres (kawałek tkaniny zwilżonej zimną wodą) natychmiast po zabiegu lub korzystać ze specjalnej maści przepisanej przez lekarza. Po zabiegu nie powinno się wystawiać skóry na oddziaływanie promieni słonecznych przez 30 dni, nawet jeśli nie ma żadnych objawów zapalenia na obszarze poddawany zabiegowi. Korzystaj z ochrony przeciwsłonecznej (co najmniej SPF 30), jeśli unikanie słońca nie jest możliwe.

Ile zabiegów należy przeprowadzić?

Liczba zabiegów zależy od lokalizacji i liczby widocznych pajączków. Badania kliniczne potwierdziły, że w większości przypadków wystarczają 1-4 zabiegi oddzielone od siebie jednomiesięczną przerwą.

Czy zabieg jest bolesny?

Żadne środki znieczulające nie są wymagane, a większość pacjentów opisuje zabieg jako praktycznie bezbolesny, przypominający pstryknięcie z „gumki-recepturki”, po którym występują odczucia podobne do delikatnego ciepła po dniu spędzonym na plaży.

Czy zabiegi Ellipse są naprawdę bezpieczne i skuteczne?

Badania kliniczne dokumentujące bezpieczeństwo i skuteczność sprzętu Ellipse zostały przeprowadzone przez czołowych lekarzy przed wprowadzeniem produktu na rynek, a wyniki tych badań opublikowano w szanowanych dziennikach medycznych. Zachęcamy do zapoznania się z tymi artykułami, które można znaleźć na stronie internetowej Ellipse – www.ellipse.com.